625 000 €

Achat appartement
4 pièces
Surface : 78 m²
Surface séjour : 35 m²
Exposition : Sud ouest
Vue : Aperçu mer
Eau chaude : Individuelle
État intérieur : Neuf
Standing : Résidentiel
État immeuble : Neuf
Prestations :
Double vitrage

3 chambres
2 terrasses
1 salle de bain
1 salle de douche

Appartement 5357 Mandelieu-la-Napoule

L'AGENCE DE LA NAPOULE vous présente en exclusivité Situé au cœur du charmant village de La Napoule, à deux pas du célèbre Château, cet appartement de 4 pièces atypique de 78 m² au 2ème et dernier étage avec terrasse sur le toit style tropézienne de 6 m² vous séduira par son emplacement privilégié en bord de mer et la qualité de son cadre de vie. À proximité immédiate : plages, port de plaisance, commerces, restaurants et transports en commun — un quotidien tout à pied dans un environnement d'exception, au cœur de la Côte d'Azur. Descriptif du bien : Une cuisine entièrement équipée donnant sur séjour lumineux et spacieux de 35 m² Trois chambres confortables Une salle de bains, une salle d'eau avec WC, ainsi qu'un WC indépendant Une terrasse de 5 m², un balcon de 3 m² et une terrasse tropézienne sur le toit de 6 m² En option : garage : 50.000 €uros ou place de parking : 30.000 €uros - Cave : 15.000 €uros Petit immeuble de 4...

Document non contractuel - 19/04/2025
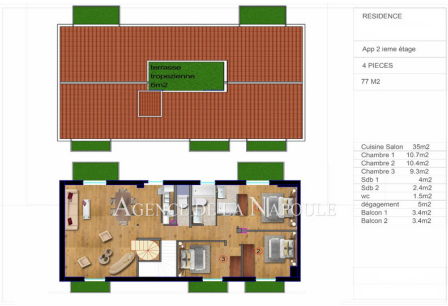
Informations légales
625 000 € honoraires inclus
5,26% TTC d'honoraires inclus à la charge de l'acheteur (593 750 € hors honoraires), aucune procédure en cours, les informations sur les risques auxquels ce bien est exposé sont disponibles sur georisques.gouv.fr